

附件

2023 年度市级创业孵化示范基地
(市级创业示范园区) 申请报告
(模板)

推荐单位名称: _____ (签章)

申请单位名称: _____ (签章)

联系人: _____

联系电话: _____

申请日期: _____

太原市市级创业孵化示范基地认定申请表

创业孵化基地名称			
创业孵化基地地址			
主办单位或个人		管理服务 机构名称	
基地建成年份		基地投入 使用时间	
法定代表人		联系电话	
联系人		联系电话	
孵化基地主要 经营内容			
县级孵化基地认定时间		认定单位	
市级孵化基地认定时间		认定单位	
总体孵化规模（户）		孵化基地总体面积	
累计入驻实体户数		入驻实体孵化面积	
创业带动就业人数		累计孵化成功户数	
上年度孵化成功户数		上年度孵化成功率	
孵化基地入驻率		上年度新增户数	
周期内入驻户数		目前实有入驻户数	
基地运营简要介绍			
所在地主要创业就业扶 持政策内容			
基地创业扶持 资金需求测算			
各县（市、区）人社部门，示范区，市直有关部门意见			

说明：1.上年度指 2023 年 1 月 20 日至 2024 年 6 月 20 日

2.上年度孵化成功率=上年度孵化成功户数/上年度新增户数；孵化基地入驻率=目前实有入驻户数/总体孵化规模

太原市市级创业示范园区认定申请表

申报单位名称			
申报单位地址			
主办单位或个人		管理服务 机构名称	
创业园区 建成年份		基地投入 使用时间	
法定代表人		联系电话	
联系人		联系电话	
申报创业园区 主要经营内容			
县级认定时间		认定部门	
市级认定时间		认定部门	
总体规模（户）		总体面积	
目前实有入驻 创业实体数		入驻实体 占用面积	
创业及带动 就业人数		累计入驻 实体户数	
上年度新增 创业实体户数		上年度企业 存活率	
目前实有 入驻实体数		上年度新增存 活户数	
创业园区运营 简要介绍			
所在地主要创业 就业扶持政策 内容			
创业园区创业扶 持资金需求测算			
各县（市、区）人 社部门，示范区， 市直有关部门意 见			

说明：1.上年度指 2023 年 1 月 20 日至 2024 年 6 月 20 日

2.上年度企业存活率=上年度新增存活户数/上年度新增创业实体户数；孵化基地入驻率=目
前实有入驻户数/总体规模

2023 年度市级创业孵化示范基地 (市级创业示范园区) 申报资料清单

太原市公共就业服务中心：

该报告至少包括三方面内容：

- 一、组织初审申报材料情况及初审结果；
- 二、组织开展实地核实情况及核实结果；
- 三、推荐单位的初审结果及推荐决定。

**县（市、区）人力资源和社会保障局（签章）

或太原市就业创业工作领导小组成员单位 XX 局

2024 年*月*日

信用承诺书

承诺单位：

统一社会信用代码：

为营造诚实守信的信用环境，树立诚信守法经营形象，本单位公开向社会郑重承诺：

一、严格遵守人力资源和社会保障领域国家法律、法规、规章和政策规定，依法依规从事生产经营活动。

二、自觉接受政府部门、行业组织、社会公众、新闻舆论的监督，积极履行社会责任。

三、本单位提供给市人力资源和社会保障局的所有资料均合法、真实、有效，无任何伪造、修改、虚假成份，并对所提供资料的真实性负责。

四、自愿接受配合市人力资源和社会保障局依法开展的日常监管和专项检查；违法失信将自愿接受约束和惩戒，并依法承担相应责任。

五、本单位企业法人代表、董事、监事、高管积极遵守国家法律法规，维护良好的个人信用记录。

六、本信用承诺书同意向社会公开。

承诺单位（盖章）：

法定代表人（签名）：

年 月 日

目 录

- 一、创业孵化（创业）基地（园区）建设、运行、发展报告；
- 二、创业孵化（创业）基地（园区）认定批文和法人资格、办公场所等证件、证明；
- 三、创业孵化（创业）基地（园区）生产经营场地、办公场地和共享服务空间布局、面积和产业特色等证明；
- 四、创业孵化（创业）基地（园区）管理服务机构成立记录及工作人员花名册、相关专业资格证书；
- 五、创业孵化（创业）基地（园区）管理服务机构和相关中介机构为入驻创业人员提供服务情况记录、证明；
- 六、创业孵化（创业）基地（园区）管理服务机构创业实体评估准入、财务管理、日常管理服务、孵化成功退出等规章制度；
- 七、创业孵化（创业）基地（园区）为入驻创业实体提供经营场地等硬件设施以及水电、网络、物业等服务费用减免情况及相关证明材料；
- 八、入驻创业实体名册、工商营业执照、法定代表人身份证件；
- 九、创业孵化（创业）基地（园区）入驻创业实体入驻协议及现在生产经营状况证明；
- 十、入驻创业实体吸纳就业人员花名册及证明材料；

十一、入驻创业实体接受所在市、县政府有关部门税费减免、财政补贴等政策扶持情况记录；

十二、入驻创业实体孵化成功名册及现在生产经营状况证明；

十三、入驻创业实体法人诚信证明（国家企业信用信息公示系统(山西)）；

十四、当地政府或相关部门制定出台相应扶持政策文件资料；

十五、创业孵化（创业）基地（园区）开展宣传活动相关资料。

说明：

1、创业孵化基地、创业园区入驻创业实体户数及带动就业人数统计截止 2024 年 6 月 20 日。

2、创业孵化成功率、孵化基地入驻率、新入驻初创实体数及企业存活率等数据统计，统一选用截止 2024 年 6 月 20 日。

一、创业孵化（创业）基地（园区） 建设、运行、发展报告

（本页为粉色背景独立页，反面不放文字内容）

****创业孵化（创业）基地（园区） 建设、运行、发展报告**

（以下为正文内容）

二、创业孵化（创业）基地（园区）认定批文和法人资格、办公场所等证件、证明

（本页为粉色背景独立页，反面不放文字内容）

本页放置创业孵化（创业）基地（园区）认定批文的扫描件或复印件，认定时间需要满足政策规定时限。



本页放置创业孵化基地（创业园区）运营主体的营业执照。

	
<h1>营 业 执 照</h1>	
(副本) (1-1)	
统一社会信用代码 91140200MA08L3859F	
名 称	山西汇通客有限公司
类 型	有限责任公司(自然人投资或控股)
住 所	山西省太原市晋源区晋源街100号
法定代表人	王 强
注 册 资 本	壹佰万圆整
成 立 日 期	2018年10月08日
营 业 期 限	2018年10月08日至2038年10月07日
经 营 范 围	日用品的网上销售；货物进出口；计算机系统集成、网络工程；网站建设；网页制作；通信系统开发集成；自动化控制系统开发与集成；计算机软件开发、技术服务、技术咨询。（依法须经批准的项目，经相关部门批准后方可开展经营活动）***
	
登 记 机 关	
	
2018年 10 月 08 日	
<small>企业应当于每年1月1日至6月30日，通过国家企业信用信息公示系统（山西）报送上一年度年度报告并公示；逾期不报将被列入经营异常名录。</small>	

企业信用信息公示系统网址: <http://sx.gsxt.gov.cn/index.jspx>

中华人民共和国国家工商行政管理总局监制

本页放置运营主体法定代表人身份证。



运营主体法人简历表

本页放置创业孵化基地（创业园区）场地产权证明或与产权所有单位签订的租赁合同。

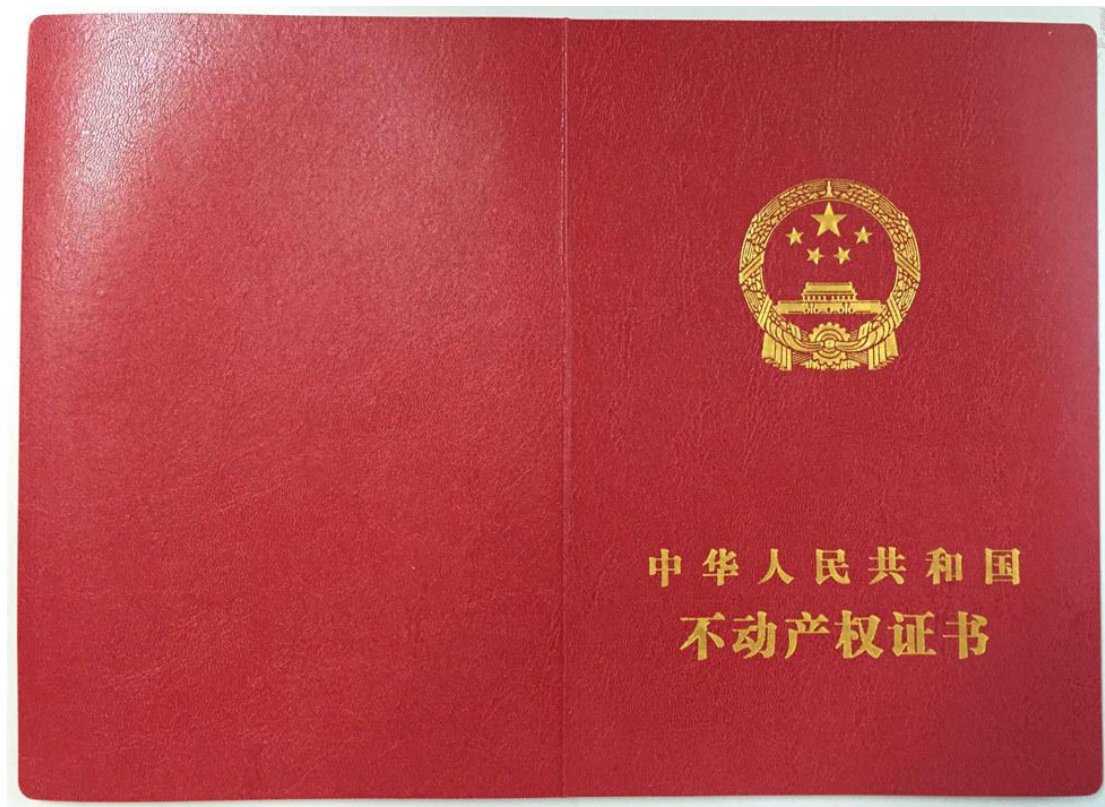

三、创业孵化（创业）基地（园区） 生产经营场地、办公场地和共享服务空间布局、 面积和产业特色等证明

（本页为粉色背景独立页，反面不放置内容）

本页开始放置生产经营场地、办公场地和共享服务空间布局、面积和产业特色等证明材料。

四、创业孵化（创业）基地（园区） 管理服务机构成立记录及工作人员花名册、 相关专业资格证书

（本页为粉色背景独立页，反面不放置内容）

本页开始介绍创业孵化（创业）基地（园区）管理服务机构的成立情况。

管理服务机构工作人员花名册

序号	姓名	性别	学历	部门	职务	管理服务内容	专业证书名称	取得证书时间
1								
2								
3								
4								
5								
6								
7								
...								
合计								

本页开始放置主要工作人员的学历及相关资格证书（图片）。

五、创业孵化（创业）基地（园区） 管理服务机构和相关中介机构为入驻创业人员 提供服务情况记录、证明

（本页为粉色背景独立页，反面不放文字内容）

创业孵化基地（创业园区）工商代办协议
（可放置多个拟入驻企业协议）

创业孵化基地（创业园区）入驻协议
（可放置多个入驻企业协议）

创业孵化基地（创业园区）代理记账协议
（可放置多个入驻企业协议）

创业孵化基地（创业园区）法律服务协议

创业孵化基地（创业园区）人力资源招聘服务

本页开始放置为入驻企业提供的创业指导、政策咨询、融资服务、风险评估、互动交流、创业培训等其他服务证明材料。

六、创业孵化（创业）基地（园区） 管理服务机构创业实体评估准入、财务管理、 日常管理服务、孵化成功退出等规章制度

（本页为粉色背景独立页，反面不放文字内容）

本页开始放置服务机构制定的创业实体评估准入、财务管理、日常管理服务、孵化成功退出等规章制度，要求各项制度完备。

七、创业孵化（创业）基地（园区）为入驻创业实体提供经营场地等硬件设施以及水电、网络、物业等服务费用减免情况及相关证明材料

（本页为粉色背景独立页，反面不放文字内容）

本页开始放置创业孵化（创业）基地（园区）为入驻创业实体提供经营场地等硬件设施以及水电、网络、物业等服务费用减免情况及相关证明材料。

八、入驻创业企业名册、工商营业执照及 法人身份证件

(本页为粉色背景独立页，反面不放文字内容)

入驻创业实体名册

序号	入驻实体名称	法人姓名	注册时间	注册资金	注册地址	联系电话	吸纳就业人数	经营项目
1								
2								
3								
4								
5								
6								
...								
合计								

推荐单位审核意见

年 月 日

签章

要求：

1.申报创业孵化示范基地入驻实体数量不得少于 50 户，创业孵化成功率 30% 以上，当年新入驻初创实体不少于 15 户；申报创业示范园区入驻实体数量不得少于 80 户，创业和稳定吸纳就业 320 人以上，当年新增创业实体不少于 20 户；

2.入驻实体的注册地址须和孵化基地或创业园区运营机构的地址保持一致，地址不一致但确实入驻该创业载体的需当地人社、工商部门共同出具创业实体入驻书面证明。



营业执照

(副本) (1-1)
统一社会信用代码 91141024MA08L3888F

名称 山西[REDACTED]有限公司
类型 有限责任公司(自然人投资或控股)
住所 [REDACTED]
法定代表人 [REDACTED]
注册资本 壹佰万圆整
成立日期 2018年10月08日
营业期限 2018年10月08日至2038年10月07日
经营范围 日用品的网上销售;货物进出口;计算机系统集成、网络工程;网站建设;网页制作;通信系统开发集成;自动化控制系统开发与集成;计算机软件技术开发、技术服务、技术咨询。(依法须经批准的项目,经相关部门批准后方可开展经营活动)***

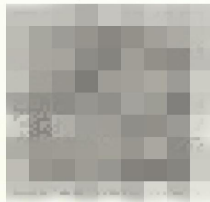

登记机关



2018年10月08日

企业应当于每年1月1日至6月30日,通过国家企业信用信息公示系统(山西)报送上一年度年度报告并公示,逾期不报将被列入经营异常名录

企业信用信息公示系统网址: <http://sx.gsxt.gov.cn/index.jspx>

中华人民共和国国家工商行政管理总局监制

要求:营业执照放在正面(奇数页),身份证正反面复印件放在反面(偶数页)。入驻企业明细表中有多少家入驻企业,就提供多少家企业的营业执照和身份证复印件。顺序与《入驻创业实体名册》相同。



九、创业孵化（创业）基地（园区）入驻创业 实体入驻协议及现在生产经营状况证明；

（本页为粉色背景独立页，反面不放文字内容）

本页开始放置创业孵化基地（创业园区）入驻协议。
顺序与《入驻创业实体名册》相同。

本页开始放置入驻创业实体现在生产经营状况的证明材料，顺序与《入驻创业实体名册》相同。

十、入驻创业实体吸纳就业人员花名册 及证明材料

(本页为粉色背景独立页，反面不放文字内容)

入驻创业实体吸纳就业人员花名册

序号	实体名称	吸纳就业情况				
		姓 名	性 别	劳动合同签订时间	就业创业证号	联系方式
1						
2						
...						
<div style="display: flex; justify-content: space-between;"> <div style="width: 60%;"> <p>推荐单位审核意见</p> </div> <div style="width: 35%; text-align: right;"> <p>年 月 日</p> <p>签章</p> </div> </div>						

- 填表说明：
1. 数据截止时间为 2024 年 6 月 20 日；
 2. 周期内新增入驻实体应放在本表前半部分，并在实体名称后内备注（周期内新增）；
 3. 如未办理就业创业证，在表中填写就业创业证号位置注明“已缴纳社保”或“用工备案”或“劳动合同”；
 4. 排序与《现有入驻创业实体名册》中创业实体排序相同。

本页开始放置就业创业证复印件(电子就业创业证打印件)或劳动用工备案证明或近三个月缴纳社保证明或劳动合同复印件及工资发放凭证(近六个月银行流水记录或个人所得税缴纳证明),排序与《入驻创业实体吸纳就业人员花名册》相同。

十一、入驻创业实体接受所在市、县政府有关部门税费减免、财政补贴等政策扶持情况记录

(本页为粉色背景独立页，反面不放文字内容)

本页放置入驻创业实体接受所在市、县政府有关部门
税费减免、财政补贴等政策扶持情况记录的证明材料。

十二、入驻创业实体孵化成功名册 及现在生产经营状况证明

(本页为粉色背景独立页，反面不放文字内容)

入驻创业实体孵化成功名册

序号	入驻企业名称	注册地址	法人姓名	注册时间	注册资金	联系电话
1						
2						
3						
4						
5						
6						
...						
合计						
<div style="display: flex; justify-content: space-between;"> 推荐单位审核意见 年 月 日 </div> <div style="text-align: center; margin-top: 20px;"> 签章 </div>						

本页开始放置创业孵化基地（创业园区）入驻协议

本页开始放置入驻创业实体现在生产经营状况的证明材料。

十三、入驻企业征信证明 国家企业信用信息公示系统(山西)

(本页为粉色背景独立页，反面不放文字内容)

十四、当地政府或相关部门制定出台相应扶持政策 的文件资料

(本页为粉色背景独立页，反面不放文字内容)

本页开始放置当地政府或相关部门制定出台相应扶持政策
的文件资料。

十五、创业孵化（创业）基地（园区）组织 开展创业活动相关资料

（本页为粉色背景独立页，反面不放文字内容）

如果有第三方机构为入驻企业提供宣传服务，提供相关协议；如果服务机构自身为入驻企业提供的宣传服务，提供活动策划书和图片资料等证明材料。

2023 年度市级创业孵化示范基地实地考评评分表

评估内容	序号	评估项目	分值	计分标准	评估方式	得分
基本条件 (60分)	1	申报主体具有独立法人资格,未列入失信被执行人,各市推荐的基地(园区)需被当地人社部门认定并稳定运营满一年以上。	10	无独立法人资格或列入失信被执行人的本项计0分。各市推荐的基地(园区)未被当地人社部门认定并稳定运营满一年以上的本项计0分。	查看资质、文件原件	
	2	有固定场地且通过消防安全验收。能提供基本水、电、暖和网络等条件。	5	有固定场地且消防验收合格的计3分;水、电、暖、网络各计0.5分。	查看消防验收合格意见书原件,查验缴费发票原件等	
	3	入驻基地创业实体数达50户以上	10	入驻50户及以上计8分,每增加10户加1分,最高加2分;不达50户计0分。	查看营业执照原件,约谈或系统核实	
	4	基地入驻率不低于80%	10	入驻率达80%计8分,每增加10%加1分,最多加2分。不达80%计0分。	查看相关数据、资料,实地查看	
	5	当年新增创业实体15户	10	当年新增创业实体达15户计8分,每增加10户加1分,最高加2分。当年新增创业实体不足15户计0分。	查看入驻协议,对照营业执照原件进行审核	
	6	当年孵化成功率不低于40%	5	当年孵化成功率达40%计3分,每增加30%加1分,最高加2分。	查看入驻协议,对照营业执照原件进行审核	
	7	入驻创业实体数与吸纳就业人数的比例不少于1:3	5	达到1:3计3分,每增加1加1分,最多加2分;不足1:3的计0分。	查看创就业登记证、社保证明或就业登记证明	
	8	具有完善的入驻筛选机制、出孵机制等管理机制。孵化基地管理团队人员结构合理,且有相应专业知识技能的管理服务人员(包括企业管理、市场营销、财务管理、人力资源、创业指导等)。	5	无管理机制的或无管理人员的计0分。	查看相关资料、文件和凭证,人员约谈,查看劳动或劳务合同、职业资格证书原件	

孵化功能建设 (40分)	9	为入驻创业实体提供免费或低廉办公场地。	10	零租金计10分,低于市场价50%以下计8分,高于或等于市场价格50%计5分,高于市场价计0分。	查验租赁协议、收款凭证原件,走访创业实体	
	10	免费提供或配套第三方商务服务机构为入驻实体提供创业能力测试、创业指导、政策咨询、信息服务、项目推介、跟踪扶持、办理工商登记、银行开户、税务登记、财务管理、融资服务等创业服务。	10	提供一项创业服务的计1分,最高计10分。完全无创业服务的计0分。	查看相关协议、走访入驻实体	
	11	当年免费组织和提供创业沙龙、大讲堂、路演、专题讲座、互动交流等活动。	5	平均每月开展一场活动次计3分;平均每月多1场增加1分,最高加2分。当年从未开展计0分。	查看相关活动资料原件(通知、签到表、影像资料等)	
	12	建立相关统计报表制度,台账健全	5	统计制度健全、台账清晰计5分,台账不全计3分,无统计制度或无台账计0分。	查看报表原件,走访入驻创业实体	
	13	制定符合当地产业特色、优势的基地发展规划,市场定位清晰	5	规划完善、定位清晰计5分,其中一项不满足扣1分。	查看相关资料、基地发展规划	
	14	发挥创业带动就业示范效应	5	户均吸纳就业达3人以上计5分。	查看相关资料、基地发展规划	

备注:1、1-9项单项出现0分,即认定该孵化基地实地考评不通过。

2、如发现存在弄虚作假情况,即认定该孵化基地实地考评不通过。

被考评单位名称: _____ (盖章) 总体得分: _____

推荐单位人员签名: _____

实地考评人员签名: _____

实地考评时间: _____ 年 _____ 月 _____ 日

2023 年度市级创业示范园区实地考评评分表

评估内容	序号	评估项目	分值	计分标准	评估方式	得分
基本条件 (70 分)	1	申报主体具有独立法人资格,未列入失信被执行人,各市推荐的基地(园区)需被当地人社部门认定并稳定运营满半年以上。	10	无独立法人资格或列入失信被执行人的本项计 0 分。各市推荐的基地(园区)未被当地人社部门认定并稳定运营满一年以上的本项计 0 分。	查看资质、文件原件	
	2	有固定场地且通过消防安全验收。能提供基本水、电、暖和网络等条件。	5	有固定场地且消防验收合格的计 3 分;水、电、暖、网络各计 0.5 分。	查看消防验收合格意见书原件,查验缴费发票原件等	
	3	为入驻创业实体提供产品展示厅、洽谈室、多功能会议厅等共享服务空间。	5	符合要求计 5 分,无共享服务空间的计 0 分。	查阅规划图纸、实地查看	
	4	具有完善的创业实体评估准入、财务管理、日常管理服务制度等管理制度。园区管理团队人员结构合理,且有相应专业知识技能的管理服务人员(包括企业管理、市场营销、财务管理、人力资源、创业指导等)。	10	无管理机制的或无管理人员的计 0 分。	查看相关资料、文件和凭证人员约谈,查看劳动或劳务合同、职业资格证原件	
	5	入驻实体中,领取营业执照距入驻园区时间不超过 3 年的创业实体不少于 80 户	10	达到 80 户计 8 分,每增加 10 户加 1 分,最多加 2 分;不达 80 户的计 0 分。	查看营业执照原件,约谈、电话和系统核实	
	6	每年至少新增 20 户以上创业 3 年内的创业实体	10	达到 20 户计 8 分,每增加 10 户加 1 分,最多加 2 分;不达 10 户的计 0 分。	查看相关资料、文件	
	7	创业和稳定吸纳就业不少于 320 人	10	达到 320 人计 8 分,每增加 10%加 1 分,最多加 2 分;低于 320 人的计 0 分。	查看相关数据、资料	
	8	企业成长性好,企业存活率不低于 80%	10	达到 80%计 8 分,每增加 10%加 1 分,最多加 2 分;低于 80%的计 0 分。	查看相关数据、资料	

管理服务 (30分)	9	免费提供或配套第三方商务服务机构为入驻实体提供创业能力测试、创业指导、政策咨询、信息服务、项目推介、跟踪扶持、办理工商登记、银行开户、税务登记、财务管理、融资服务等创业服务。	15	提供一项创业服务的计2分,最高计15分。完全无创业服务的计0分。	查看相关协议、走访入驻实体
	10	当年免费组织和提供创业沙龙、大讲堂、路演、专题讲座、互动交流等活动。	10	平均每月开展一场活动次计6分;平均每月多1场增加1分,最高加4分。当年从未开展计0分。	查看相关活动资料原件(通知、签到表、影像资料等)
	11	建立相关统计报表制度,台账健全	5	统计制度健全、台账清晰计5分,台账不全计3分,无统计制度或无台账计0分。	查看报表原件,走访入驻创业实体

备注:1、1-9项单项出现0分,即认定该园区实地考评不通过。

2、如发现存在弄虚作假情况,即认定该园区实地考评不通过。

被考评单位名称: _____ (盖章) 总体得分: _____

推荐单位人员签名: _____

实地考评人员签名: _____

实地考评时间: 年 月 日